



# **REFORMA CONSTITUCIONAL**

**Unificación de elecciones**

**Implicaciones Y NECESIDADES**

**PLENO JUNTA CENTRAL ELECTORAL**

**12 DE SEPTIEMBRE 2024**



# Situación diferenciada $\neq$

| <b>Criterios</b>           | <b>2016</b>  | <b>2020 -<br/>MUNICIPALES</b>                               | <b>2020-<br/>PRESIDENCIALES</b>                     |
|----------------------------|--|---|---|
| <b>Niveles de elección</b> | 3  | 2   | 3   |
| <b>Padrón electoral</b>    | 6,765,245  | 7,487,040   | 7,529,932   |
| <b>Voto preferencial</b>   | Solo a nivel de diputaciones                       | Nivel regidurías y vocalías                                 | Nivel diputaciones                                  |
| <b>Boletas por elector</b> | 3  | 1   | 3   |
| <b>Niveles a escrutar</b>  | 4 (diputaciones preferenciales y voto del partido) | 4 (regidurías y vocalías preferenciales y voto del partido) | 4 (diputaciones, preferenciales y voto del partido) |

# Situación diferenciada $\neq$



| <b>Criterios</b>           | <b>2024 -<br/>MUNICIPALES</b>  | <b>2024 -<br/>PRESIDENCIALES</b>                          | <b>UNIFICADA</b>   |
|----------------------------|--|---|--|
| <b>Niveles de elección</b> | 4  | 3   | 7  |
| <b>Padrón electoral</b>    | 8,105,151  | 8,145,548   | N/A  |
| <b>Voto preferencial</b>   | Nivel regidurías y<br>vocalías                                       | Nivel diputaciones  | Nivel diputaciones,<br>regidurías y vocalías                                       |
| <b>Boletas por elector</b> | 2  | 3   | 5  |
| <b>Niveles a escrutar</b>  | 4 (regidurías y<br>vocalías<br>preferenciales y voto<br>del partido) | 4 (diputaciones,<br>preferenciales y voto<br>del partido) | 9 (diputaciones,<br>regidurías y vocalías<br>preferenciales y voto<br>del partido) |

# Implicaciones Elecciones unificación

01.

## Voto preferencial

Primera vez en que los tres niveles plurinominales, eligiéndose sus autoridades con voto preferencial, irían a elecciones de forma conjunta.

02

## Niveles conjuntos

Siete (7) niveles de elección elegidos de forma conjunta en un mismo certamen electoral

05.

## Cantidad de votantes

Del proceso de votación del elector tardar 5 minutos, se proyecta que en un colegio podrían sufragar 240 ciudadanos aproximadamente. Lo que representa el 40% de un colegio de 600 votantes.

03.

## Boletas electores

Aunque hay 7 niveles, el elector dispondrá de cinco (5) boletas, distinguiendo en lo municipal las autoridades que eligen los electores en los municipios y los distritos.

04.

## Tiempo de votación

En proyección, se calcula que en promedio cada elector tomaría entre 4 y 7 minutos para votar.



# **Escrutinio** *y* **DIVULGACIÓN DE RESULTADOS** **IMPLICACIONES**

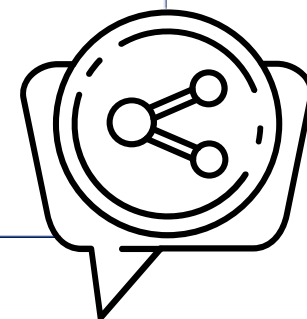

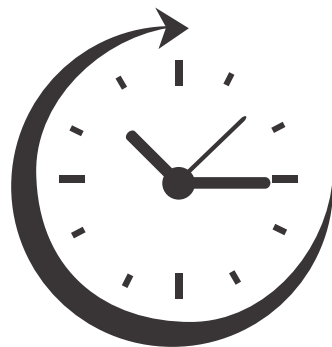

# **Proyección del** **Tiempo de los 9 ESCRUTINIOS** **para los 7 niveles por colegio electoral**



| Hora finalización   | Colegios en esa hora | % Colegios | Colegios total | %Total  |
|---------------------|----------------------|------------|----------------|---------|
| 6:00 PM             | 1                    | 0.01%      | 1              | 0.01%   |
| 7:00 PM             | 3                    | 0.02%      | 4              | 0.02%   |
| 8:00 PM             | 37                   | 0.22%      | 41             | 0.25%   |
| 9:00 PM             | 173                  | 1.03%      | 214            | 1.28%   |
| 10:00 PM            | 400                  | 2.39%      | 614            | 3.67%   |
| 11:00 PM            | 816                  | 4.88%      | 1,430          | 8.55%   |
| 12:00 AM            | 1,168                | 6.99%      | 2,598          | 15.54%  |
| 1:00 AM             | 1,636                | 9.79%      | 4,234          | 25.33%  |
| 2:00 AM             | 1,950                | 11.66%     | 6,184          | 36.99%  |
| 3:00 AM             | 2,238                | 13.39%     | 8,422          | 50.38%  |
| 4:00 AM             | 2,159                | 12.91%     | 10,581         | 63.29%  |
| 5:00 AM             | 1,859                | 11.12%     | 12,440         | 74.41%  |
| 6:00 AM             | 1,385                | 8.28%      | 13,825         | 82.70%  |
| <b>&gt; 7:00 AM</b> | 2,893                | 17.30%     | 16,718         | 100.00% |

Fuente: Dirección Nacional de Informática Junta Central Electoral

# IMPPLICACIONES

CON BASE A LA PROYECCIÓN DEL TIEMPO EN LOS RESULTADOS  
DEL ESCRUTINIO



①

Largas filas  
electores

②

Agotamiento  
FISICO  
en todos los  
actores del  
proceso

③

Nivel presidencial  
sería el primer nivel  
cuyos resultados  
serían divulgados en  
las primeras horas de  
la noche, sin  
embargo...

⑤

Aumento de  
conflictos  
contenciosos  
electorales

**Impacta en la  
confianza**

④

Incertidumbre resultados  
de madrugada o al  
amanecer en los niveles  
de diputaciones,  
regidurías y vocalías.



# NECESIDADES

## Administración Electoral

### 1 Colegios electorales

- **Reducir** la cantidad de electores por colegios
- **Aumentar** la cantidad de colegios electorales

| Electores por colegio            | 600    | 400     | 350     | 300     |
|----------------------------------|--------|---------|---------|---------|
| Colegios                         | 17,389 | 23,057  | 25,966  | 29,997  |
| Cantidad de miembros de colegios | 86,945 | 115,285 | 129,830 | 149,985 |

# NECESIDADES

## Administración Electoral

2

### Horario votación

Aumentar en **una hora** la **jornada** de **votacion**, iniciando a las 6:00AM. **Lo que implica modificar el artículo 236 de la Ley 20-23**

3

### Escrutinio y voto preferencial

Con **5 boletas** por elector, se realizan 7 escrutinios por colegios. Es necesario evaluar la factibilidad política de eliminar el voto preferencial para las **regidurías** y **vocalías -los dos niveles con mayor cantidad de candidaturas-**, implementando listas cerradas y bloqueadas. Lo que implicaría reducir tiempo en escrutinio y emisión de resultados.

EPS

**Se preservaría voto preferencial nivel diputaciones, pues son los cargos plurinominales de menor cantidad**

← →  
**IMPLICA  
FORTALECER**

## **LISTAS BLOQUEADAS**

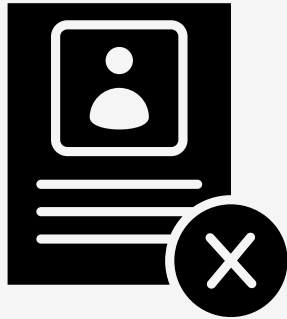

- 1,164 regidurías, en razón de no menos de **5** por demarcacion
- 735 **vocalías**, a razón de no menos de 3 ni más de 5 por Distrito Municipal

Total: **1,899** por organización política

## **DEMOCRACIA INTERNA**

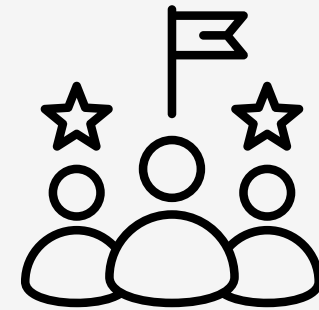

- Primarias
- Convenciones de militantes, delegados y dirigentes políticos
- Encuestas

# IMPLICACIONES

01

Con el aumento de colegios electorales también deberá adquirirse más equipos EDET para los colegios adicionales

**Compra equipos**

02

Robustecer el *software* para que tengan capacidad de soportar el escaneo y transmisión de más relaciones de votación

**Tecnología**

Compra **equipos**

Tecnología

A large black graphic element consisting of two arrows pointing outwards from a central point, one to the left and one to the right.

## ALTERNATIVA: LA TECNOLOGÍA

Sin embargo, para **reducir**, **mitigar** o **eliminar** las implicaciones logísticas y administrativas antes señaladas, puede evaluarse como alternativa que en la tríada del proceso electoral, integrada por lo **humano**, **procesal** y **tecnológico**, se aumente la participación de la tecnología implementando el **escrutinio automatizado** y/o el **voto automatizado**.



# posibles escenarios de soluciones informáticas



# Modalidades a discusión



**votación manual**

**Escrutinio  
automatizado**

**Transmisión de  
resultados**

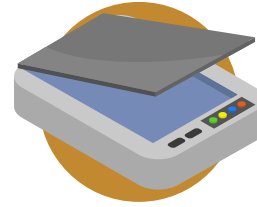

**Votación  
automatizada**

**Otras  
tecnologías**

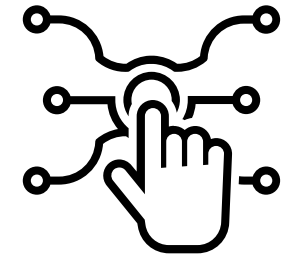

**Implica:** **Reforma electoral**  
**Compra de equipos**  
**Licitación nacional e internacional**  
**Capacitación**  
**Auditorías**

# Reforma Electoral

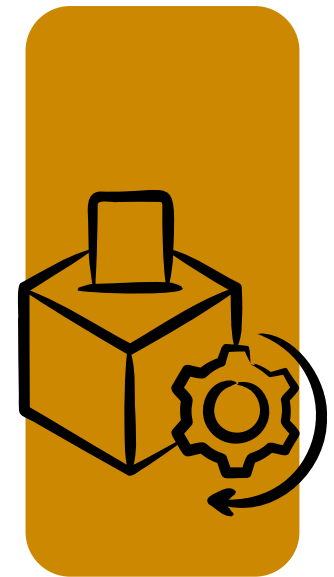



**LEY**  
**33-18**



**Art. 41**

Respecto al **período de campaña interna** que está establecido para el primer domingo de julio del año preelectoral.



**Párrafo II, art. 46**

Respecto a la **celebración de primarias** el primer domingo de octubre del año preelectoral y a más tardar el último domingo de octubre para las demás modalidades



### Art. 85 y párrafo

Respecto a la **inscripción de la ciudadanía en el registro electoral**, al señalar que para las elecciones de mayo serán incorporadas todas las inscripciones procesadas entre la fecha de cierre y celebración de las **elecciones de febrero**.



### Art. 132 y párrafo

Sobre los **plazos para la aprobación de los pactos alianzas**, ya que la legislación distingue para las elecciones municipales (100 días antes), congresuales y presidenciales (5 días luego de las municipales).



### Art. 147 y párrafo

Sobre el **plazo de la presentación de las candidaturas** para los niveles senatorial, de diputaciones y presidencial, ya que dispone que será 5 días después de la celebración de las elecciones municipales.

# LEY 20-23

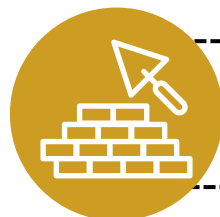

### Art. 210, párrafo VI

Sobre el **período de celebrar obras inaugurales**, el cual está vetado a 40 días anteriores a la fecha fijada para las elecciones municipales y 60 días anteriores a la presidencial/legislativa

# LEY 20-23

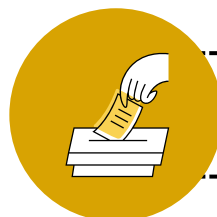

### Art. 265

En el caso hipotético en el que se implemente el **voto automatizado**. Además, deberá adaptarse al criterio fijado por el Tribunal Constitucional en el precedente TC/0484/22

# Voto **EXTERIOR**



## **Voto exterior**

Los electorales en el exterior no podrán votar en elecciones municipales.

## **Dato**

35,350 electores votaron en las elecciones febrero 2024

# Confianza



## Confianza

De instituirse el voto automatizado o cualquier otra tecnología similar, deberá reforzarse la confianza, que es la garantía de la credibilidad del proceso electoral, lo que también contribuye a asegurar la legitimidad y aceptación de los resultados. Todo ello tomando en cuenta la experiencia de febrero de 2020.

- Educación ciudadana
- Operativos piloto
- Pruebas nacionales
- Auditorias



Finalmente, independientemente de la fecha de efectividad de la reforma y su ejecución, la Junta Central Electoral tiene la **responsabilidad** de organizar el proceso electoral con todas las garantías que este requiere, conforme a los principios constitucionales de **legalidad, equidad, igualdad, libertad e integridad**. En cualquier escenario, el compromiso debe ser siempre el mismo: asegurar elecciones confiables, en la que fecha que constitucionalmente disponga el Poder Constituyente .





# GRACIAS

**PLENO JUNTA CENTRAL ELECTORAL  
12 DE SEPTIEMBRE 2024**